

Inhaltsverzeichnis

Nummer	Thema	Seite
1.)	Gesamtübersicht LXP TREIBER	2
2.)	Stapeldruckfunktion – generelle Hinweise	3
3.)	Aktivierung der Stapeldruckfunktion	4
4.)	Aktivierung der Warteschlange	5
5.)	Gesamtübersicht der Warteschlange	6
6.)	PDF-Datei per Drag & Drop der Warteschlange hinzufügen	7
7.)	Brief per Druckbefehl der Warteschlange hinzufügen	8
8.)	Übertragung aus der Warteschlange an den LXP-Druckertreiber	9
9.)	LXP TREIBER	10-11
10.)	Support	12

1.) Gesamtübersicht LXP TREIBER



Ordnungsnummer
Erkannte Empfängeradresse
Umfang Seiten und je Sendung
Versandeeinstellungen
Kosten je Sendung

Verfügbares Budget und Nutzernamen →

Profilverwaltung →

Briefpapier aus Speicherort als Hintergrund einfügen →

Geschäftsbedingungen aus Speicherort auf Rückseite einfügen →

Beidseitiger/Farbdruk auswählen →

PDF-Anhänge aus Speicherort zufügen →

Seriendruckfunktionen auswählen →

Preisangaben und Umfang der Sendungen →

Funktionsfelder

Zurücksetzen:
Ursprungsdokument wieder herstellen

Drucken:
Auftrag an LetterXpress übertragen

Abbrechen:
Vorgang abbrechen, LXP TREIBER schließen

-8.89 €

Profilverwaltung

☐ Briefpapier als Hintergrund einfügen

☐ Geschäftsbedingungen auf Rückseite einfügen

Druckoptionen

☐ Beidseitiger Druck ☒ Farbdruk (4-farbig)

PDF-Anhänge einfügen

Seriendruck:

☐ Anzahl Seiten ☐ Suchtext Seite

☐ Suchtext Bereich ☐ Änderung Bereich

☐ Sendungen zusammenführen

Preis dieser Sendung(en) inkl. Versand

Preis (netto): 20.47 € Anzahl der Seiten: 28

zzgl. 19 % MwSt: 3.89 € Anzahl der Blätter: 28

Gesamt (brutto): 24.36 € Anzahl der Dokumente: 28

Nr.	Adresse	Seiten/Blätter	International	C4-Kuvertierhülle	Premiumservice	Einschreiben	Betrag inkl. MwSt.
1	Firma, Musterstraße, Musterstadt MaxMuster Musterweg123 54321 Musterhausen	1 / 1	<input type="checkbox"/>	<input type="checkbox"/>	<input type="checkbox"/>	Kein Einschreiben	0.87 €
2	Firma, Musterstraße, Musterstadt MaxMuster Musterweg123 54321 Musterhausen	1 / 1	<input type="checkbox"/>	<input type="checkbox"/>	<input type="checkbox"/>	Kein Einschreiben	0.87 €
3	Firma, Musterstraße, Musterstadt MaxMuster Musterweg123 54321 Musterhausen	1 / 1	<input type="checkbox"/>	<input type="checkbox"/>	<input type="checkbox"/>	Kein Einschreiben	0.87 €
4	Firma, Musterstraße, Musterstadt MaxMuster Musterweg123 54321 Musterhausen	1 / 1	<input type="checkbox"/>	<input type="checkbox"/>	<input type="checkbox"/>	Kein Einschreiben	0.87 €
5	Firma, Musterstraße, Musterstadt MaxMuster Musterweg123 54321 Musterhausen	1 / 1	<input type="checkbox"/>	<input type="checkbox"/>	<input type="checkbox"/>	Kein Einschreiben	0.87 €
6	Firma, Musterstraße, Musterstadt MaxMuster Musterweg123 54321 Musterhausen	1 / 1	<input type="checkbox"/>	<input type="checkbox"/>	<input type="checkbox"/>	Kein Einschreiben	0.87 €
7	Firma, Musterstraße, Musterstadt MaxMuster Musterweg123 54321 Musterhausen	1 / 1	<input type="checkbox"/>	<input type="checkbox"/>	<input type="checkbox"/>	Kein Einschreiben	0.87 €
8	Firma, Musterstraße, Musterstadt MaxMuster Musterweg123 54321 Musterhausen	1 / 1	<input type="checkbox"/>	<input type="checkbox"/>	<input type="checkbox"/>	Kein Einschreiben	0.87 €
9	Firma, Musterstraße, Musterstadt MaxMuster Musterweg123 54321 Musterhausen	1 / 1	<input type="checkbox"/>	<input type="checkbox"/>	<input type="checkbox"/>	Kein Einschreiben	0.87 €
10	Firma, Musterstraße, Musterstadt MaxMuster Musterweg123 54321 Musterhausen	1 / 1	<input type="checkbox"/>	<input type="checkbox"/>	<input type="checkbox"/>	Kein Einschreiben	0.87 €
11	Firma, Musterstraße, Musterstadt MaxMuster Musterweg123 54321 Musterhausen	1 / 1	<input type="checkbox"/>	<input type="checkbox"/>	<input type="checkbox"/>	Kein Einschreiben	0.87 €
12	Firma, Musterstraße, Musterstadt MaxMuster Musterweg123 54321 Musterhausen	1 / 1	<input type="checkbox"/>	<input type="checkbox"/>	<input type="checkbox"/>	Kein Einschreiben	0.87 €
13	Firma, Musterstraße, Musterstadt MaxMuster Musterweg123 54321 Musterhausen	1 / 1	<input type="checkbox"/>	<input type="checkbox"/>	<input type="checkbox"/>	Kein Einschreiben	0.87 €
14	Firma, Musterstraße, Musterstadt MaxMuster Musterweg123 54321 Musterhausen	1 / 1	<input type="checkbox"/>	<input type="checkbox"/>	<input type="checkbox"/>	Kein Einschreiben	0.87 €
15	Firma, Musterstraße, Musterstadt MaxMuster Musterweg123 54321 Musterhausen	1 / 1	<input type="checkbox"/>	<input type="checkbox"/>	<input type="checkbox"/>	Kein Einschreiben	0.87 €
16	Firma, Musterstraße, Musterstadt MaxMuster Musterweg123 54321 Musterhausen	1 / 1	<input type="checkbox"/>	<input type="checkbox"/>	<input type="checkbox"/>	Kein Einschreiben	0.87 €
17	Firma, Musterstraße, Musterstadt MaxMuster Musterweg123 54321 Musterhausen	1 / 1	<input type="checkbox"/>	<input type="checkbox"/>	<input type="checkbox"/>	Kein Einschreiben	0.87 €

☒ Alle Sendungen anzeigen

☐ Nur nationale Sendungen anzeigen

☐ Nur internationale Sendungen anzeigen

Ausgewählte(s) Dokument(e)

Nicht druckbarer Bereich, 3mm des äußeren Randes

Detailansicht der ausgewählten Seite

Vorschaurahmen, in diesem Bereich muss die Empfängeranschrift stehen

Selektion der Sendungen: alle, national und international

Seiten zusammenführen oder teilen

Versandeeinstellungen

2.) Stapeldruckfunktion – Generelle Hinweise

Die Stapeldruckfunktion ermöglicht das Sammeln und Speichern mehrerer Druckaufträge, die dann gesammelt in einem einzigen Druckvorgang verarbeitet werden. Dies ist besonders nützlich, um Zeit zu sparen und die Effizienz beim Drucken großer Mengen an Dokumenten zu steigern. Diese Funktion ist ab der Version 2.8.6.0 verfügbar.

Druckoptionen

Bitte beachten Sie, dass Sie die Druckoptionen (simplex/duplex, farbig/schwarzweiß) und Anhänge nur einheitlich für alle übermittelten Sendungen einstellen können. Die Optionen Serienbriefftrennung und Sendungszusammenführung stehen wie gewohnt zur Verfügung.

Datenübertragung

Auch hier gilt, bei der Übermittlung von großen Datenmengen kann die Übertragungszeit mehr Zeit in Anspruch nehmen. Entscheidend ist hier die Anzahl der Briefe, die Mega-Byte (MB) von jedem einzelnen Brief und des Gesamtdokumentes und die Upload-Geschwindigkeit (Internetanbindung) des Arbeitsplatzes. Bei Einbindung von Bildern und Logos sollte darauf geachtet werden, dass diese eine handelbare Größe haben, damit das Dokument die maximale Dateigröße nicht übersteigt.

3.) Aktivierung der Stapeldruckfunktion

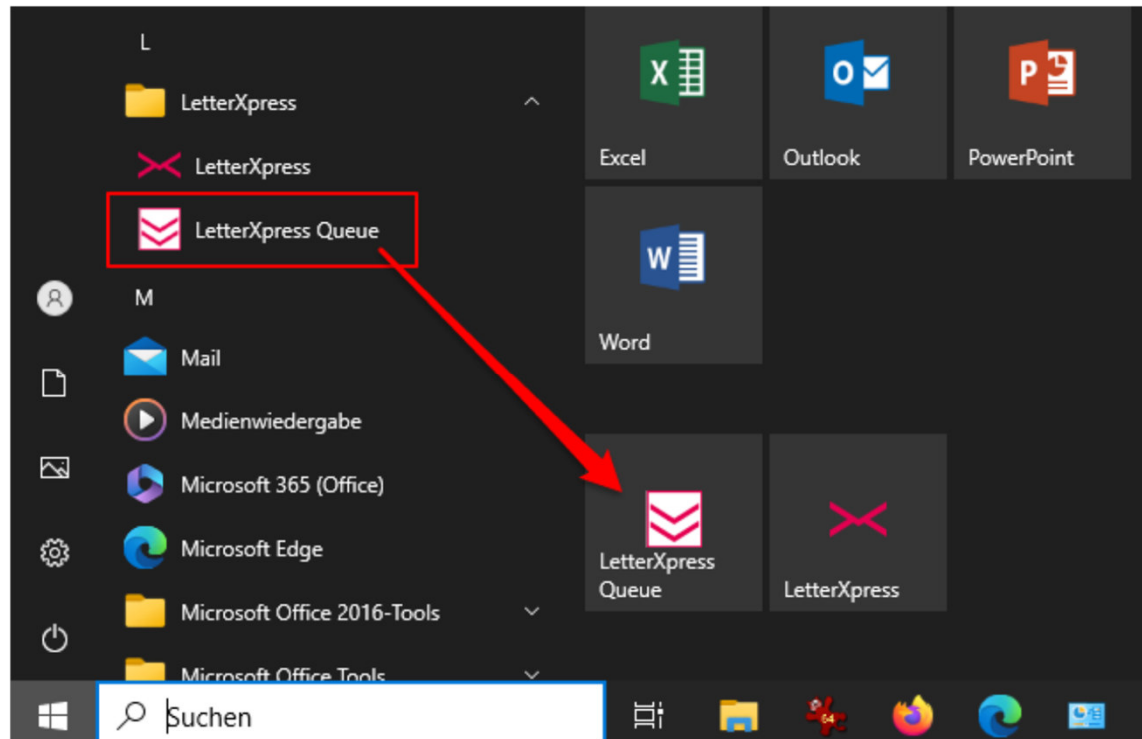

Öffnen Sie über Ihren Windows Start-Button das Start-Menü und aktivieren Sie die Stapeldruckfunktion mit einem Klick auf LetterXpress Queue, damit dies im Icon Tray sichtbar wird.

4.) Aktivierung der Warteschlange

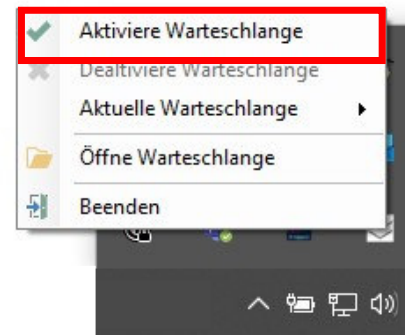
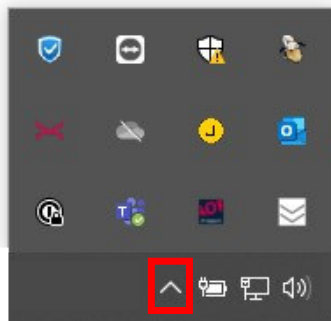

Öffnen Sie die Icon Tray Funktion in Ihrer Taskleiste, anschließend öffnen Sie das LetterXpress Queue mit einem Rechtsklick und aktivieren hier die Warteschlange.

5.) Gesamtübersicht Warteschlange

Erstellen einer Warteschlange

Warteschlange umbenennen

Warteschlange löschen

Es werden die bereits verarbeiteten Dateien angezeigt

1 Datei(en)

The screenshot shows the 'LetterXpress Warteschlange' window. At the top, there's a title bar with a close button. Below it, a toolbar contains buttons for 'Neue Warteschlange...', 'Umbenennen...', and 'Löschen...'. The main area shows the current queue 'Standard' and its path 'C:\ProgramData\LetterXpress\Queue'. A table lists files with columns 'Dateiname' and 'Datum'. One file is selected. To the right of the table are buttons for file selection and actions. At the bottom, there are buttons for 'Zeige verarbeitete Dateien...' and 'Schließen'.

Dateiname	Datum
<input checked="" type="checkbox"/> Serienbrief_LXP_12_20240820095347.pdf	2024-08-20 09:53:46

Buttons on the right side of the window:

- Selektion auswählen
- Alle auswählen
- Selektion abwählen
- Alle abwählen
- Hinzufügen...
- Löschen...
- Öffnen...
- Verarbeiten...

Buttons at the bottom of the window:

- Zeige verarbeitete Dateien...
- Schließen

6.) PDF-Datei per Drag & Drop der Warteschlange hinzufügen

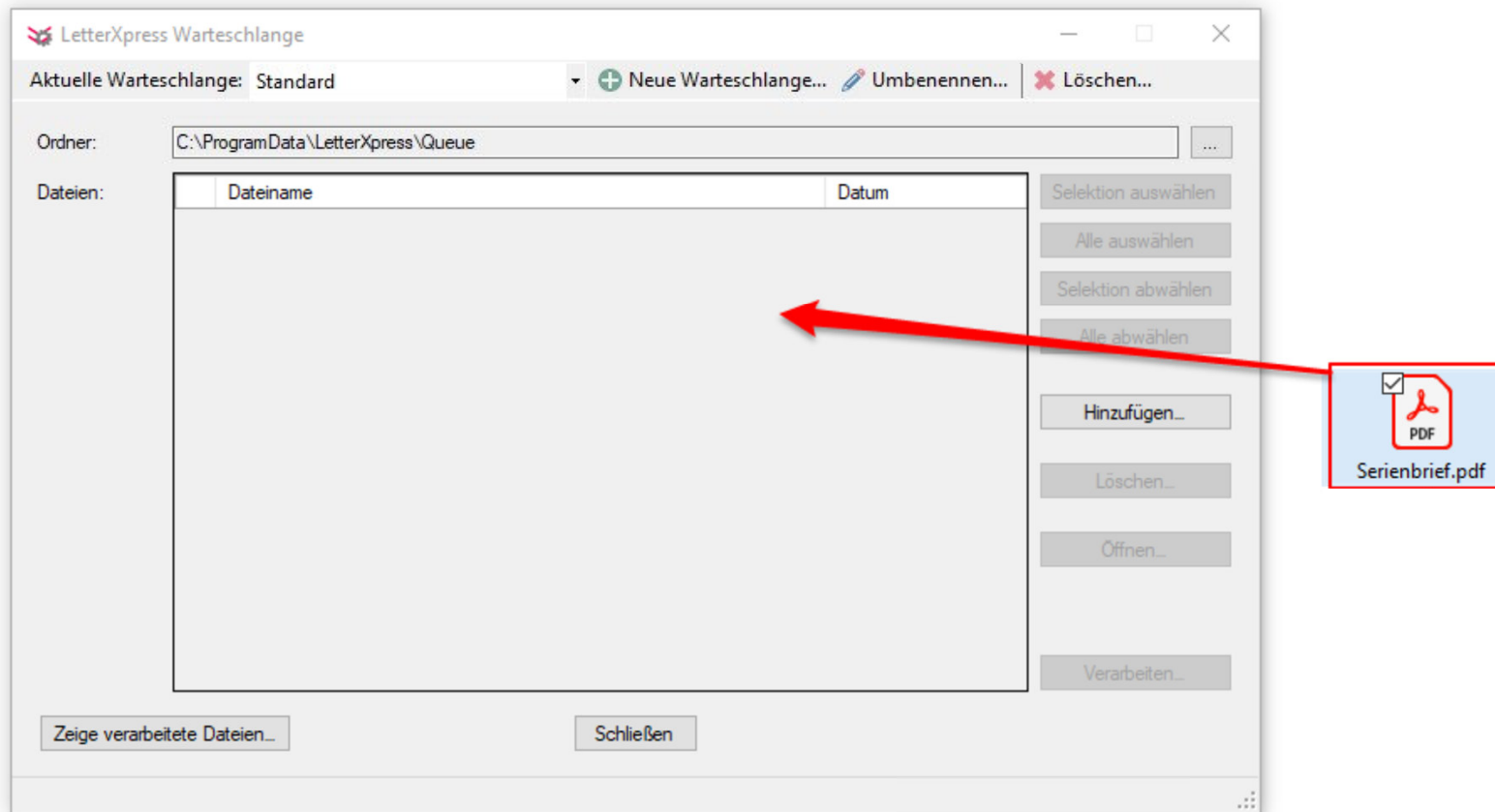

Hinzufügen einer PDF-Datei per Drag & Drop.

7.) Brief per Druckbefehl der Warteschlange hinzufügen

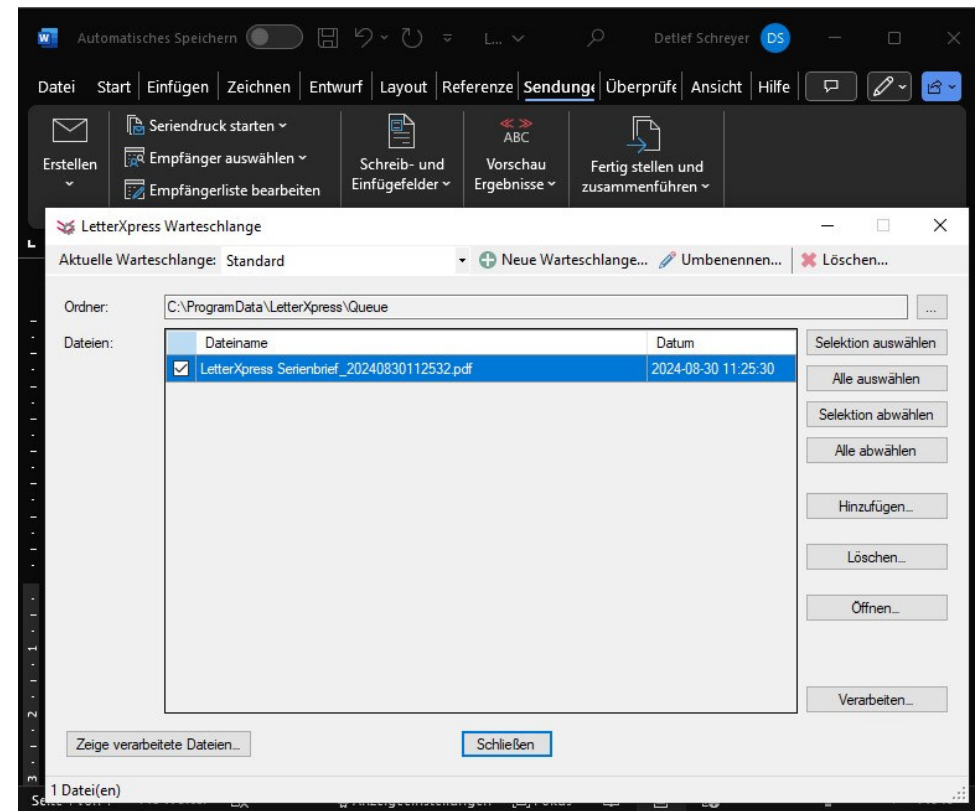
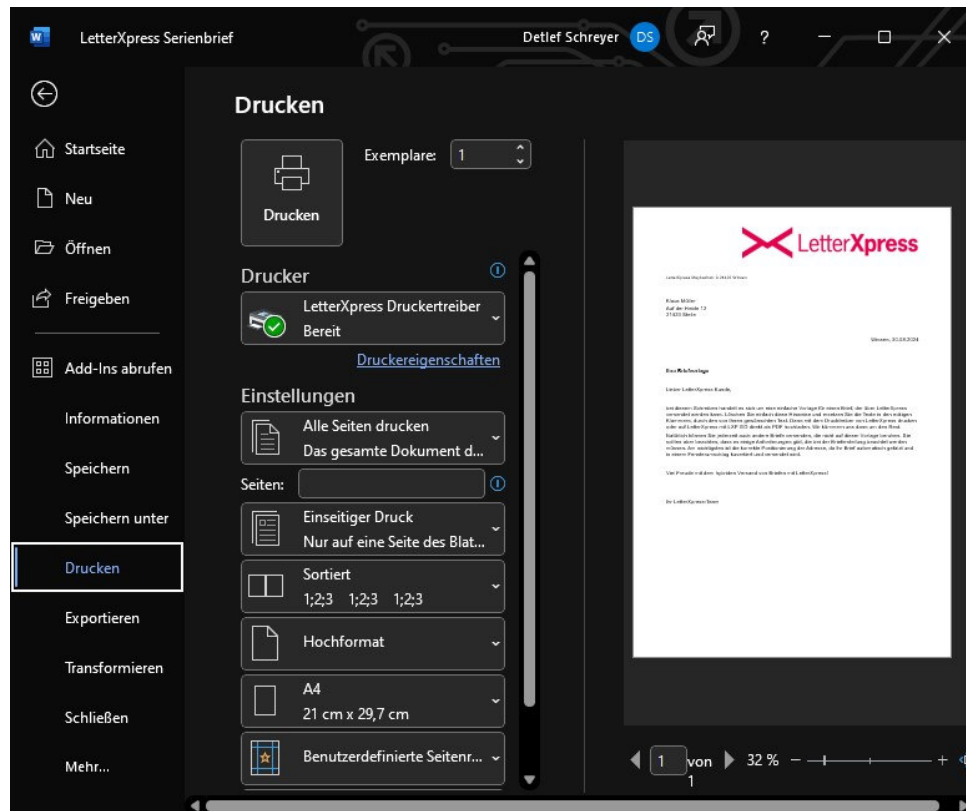

Aus Anwendungen heraus nutzen Sie den LetterXpress Druckertreiber und übertragen per Druckbefehl Ihre Briefe in die Warteschlange.

8.) Übertragung aus der Warteschlange an den LXP-Druckertreiber

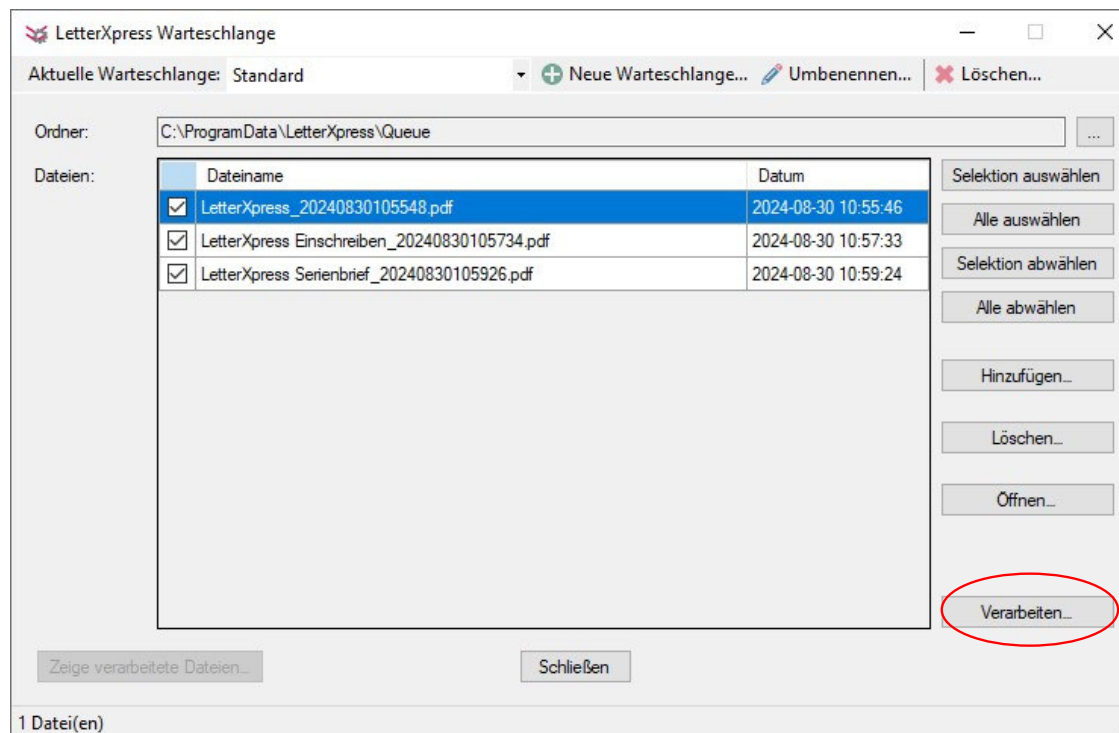

Es können beliebig viele Briefe der Warteschlange hinzugefügt werden. Sobald Sie fertig sind mit der Übertragung an die Warteschlange, klicken Sie auf den Button „Verarbeiten“ und Ihre Briefe werden an den Druckertreiber übermittelt, der sich als nächstes öffnet.

9.) LXP TREIBER

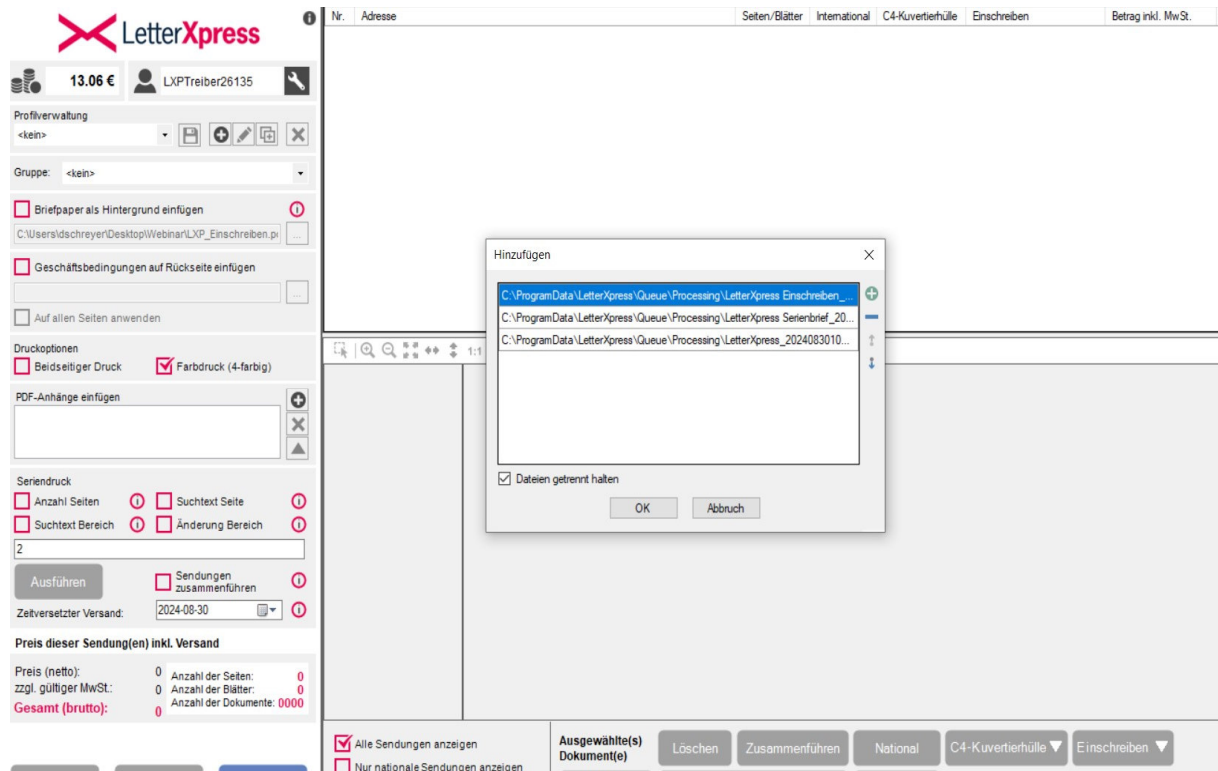

Der Druckertreiber öffnet sich und mit einem Klick auf OK, fügen Sie die Daten aus der Warteschlange hinzu.

9.) LXP TREIBER



The screenshot shows the LetterXpress software interface. At the top, there's a header with the LetterXpress logo and a balance of 13.06 €. Below this, a sidebar contains various settings: 'Profilverwaltung' (Profile Management), 'Gruppe' (Group), 'Briefpapier als Hintergrund einfügen' (Insert stationery as background), 'Geschäftsbedingungen auf Rückseite einfügen' (Insert terms and conditions on the back), 'Druckoptionen' (Print options) with 'Beidseitiger Druck' (Double-sided printing) and 'Farbdruck (4-farbig)' (Color printing) checked, 'PDF-Anhänge einfügen' (Insert PDF attachments), 'Serienruck' (Batch printing) with 'Anzahl Seiten' (Number of pages) and 'Suchtext Seite' (Search text page) set to 2, 'Ausführen' (Execute) button, 'Sendungen zusammenführen' (Merge shipments), 'Zeitversetzter Versand' (Time-shifted delivery) set to 2024-08-30, and a price summary: 'Preis dieser Sendung(en) inkl. Versand' (Price of this shipment(s) incl. shipping) showing 'Preis (netto): 4.38 €', 'zzgl. gültiger MwSt.: 0.83 €', and 'Gesamt (brutto): 5.21 €'. The main area displays a table of addresses and a preview of a letter. The table has columns: 'Nr.', 'Adresse', 'Seiten/Blätter', 'International', 'C4-Kuvertierhülle', 'Einschreiben', and 'Betrag inkl. MwSt.'. The preview shows a letter with the LetterXpress logo and the address: 'LetterXpress Maybachstr. 9 21423 Winsen', 'Detlef Schreyer', 'Maybachstr. 9', '21423 Winsen'.

Nr.	Adresse	Seiten/Blätter	International	C4-Kuvertierhülle	Einschreiben	Betrag inkl. MwSt.
1	LetterXpress Maybachstr. 9 21423 Winsen	1 / 1	<input checked="" type="checkbox"/>	<input checked="" type="checkbox"/>	Kein Einschreiben	1.02 €
2	LetterXpress Maybachstr. 9 21423 Winsen	1 / 1	<input type="checkbox"/>	<input type="checkbox"/>	Kein Einschreiben	1.02 €
3	LetterXpress Maybachstr. 9 21423 Winsen	10 / 10	<input type="checkbox"/>	<input type="checkbox"/>	Kein Einschreiben	3.17 €

Bitte beachten Sie, dass Sie die Druckoptionen (simplex/duplex, farbig/schwarzweiß) und Anhänge nur einheitlich für alle übermittelten Sendungen einstellen können. Die Optionen Serienbrieftrennung und Sendungszusammenführung stehen wie gewohnt zur Verfügung.

Über den Button „Drucken“ können Sie die Briefe an LetterXpress übermitteln.

10.) Support



Bei Fragen zu dem Thema Serienbriefen und den Funktionen steht unser Supportteam unter support@letterxpress.de oder 0800 - 6559 000 zur Verfügung.